

INDIZIONE CAMPIONATO di PRIMA DIVISIONE MASCHILE 2020/2021

La Federazione Italiana Pallavolo indice e la Commissione Organizzativa Gare di Torino organizza il campionato di Prima Divisione Maschile.

EMAIL DI RIFERIMENTO: campionati@torino.federvolley.it

MODALITA' di ISCRIZIONE

COMPILARE ON LINE il form per l'iscrizione elettronico nell'Area Riservata del portale fipavonline.it Torino

- La procedura sarà disponibile dal 14/09 al 28/09/2020 e vi potranno accedere le società che non hanno pendenze amministrative con la FIPAV;
- Le Società sportive neoaffiliate che non hanno ancora un account su fipavonline.it, lo riceveranno via email dalla Commissione Gare.
- Effettuare il login nell'Area Riservata,



- Per iniziare la procedura di iscrizione CLIK su **Squadre e Società** "Entra" e successivamente CLIK su "Iscrivi nuova squadra"
- Compilare il modulo di iscrizione, all'atto del salvataggio verranno creati i contributi nell'Area Contributi.
- Stampare il modulo di iscrizione ed inviarlo contestualmente all'attestazione del pagamento a: campionati@torino.federvolley.it

UNICA MODALITA' DI VERSAMENTO



Bonifico IBAN: IT35D0100501013000000000510.

Le ultime 6 cifre del CRO dovranno essere registrate nell'Area Contributi di fipavonline.it

SCADENZA ISCRIZIONI e CONTRIBUTI:

CAMP	TOTALE	DETTAGLIO		SCADENZA
1DM	200,00	Iscrizione € 80,00	Diritti Segreteria € 120,00	28/09/2020

RINUNCE e RITIRI dai CAMPIONATI di PRIMA DIVISIONE

SCALA DELLE SANZIONI	1DIV
Ritiro dal campionato	€ 500,00
Rinuncia ad una gara con preannuncio di almeno 3 ore	€ 135,00
Rinuncia non preannunciata	€ 180,00
Rinuncia seconda gara e conseguente ritiro	€ 500,00
Rinuncia Play-Off - prima divisione	€ 180,00

ORGANICO CAMPIONATI di SERIE territoriali



Il Campionato di Prima Divisione Maschile è un campionato a libera iscrizione. Alla scadenza delle iscrizioni il Comitato Regionale, verificati gli organici dei territori, provvede alla definizione di eventuali gironi interterritoriali composti dal numero minimo di squadre previsto dai regolamenti, secondo le precipe realtà del territorio di competenza.

FORMULA DI SVOLGIMENTO

N gironi all'italiana con gare di andata e ritorno. La formula sarà definita dopo la chiusura delle iscrizioni.

GIORNATE di GARA e CALENDARI

SERIE	GIO	VEN	Orario MIN	Orario MAX
1DM	SI	SI	20.30	21.15

NORME PER LA PARTECIPAZIONE

LIBERO e SECONDO LIBERO



L'utilizzo del Libero è regolamentato dalla Regola 19 delle Regole di Gioco.

E' confermata l'applicazione della regola del "LIBERO in tutti i campionati di qualsiasi serie e categoria. Pertanto ogni squadra potrà iscrivere a referto:

MAX 12 atleti/e senza alcun Libero

MAX 12 atleti/e + due Libero

MAX 11 atleti/e un Libero

MAX 11 atleti/e + due Libero.

Dalla presente stagione non sarà più ammessa la composizione 12 atleti/e + un Libero.

PALLONI - Articolo 31 del Regolamento Gare

Tutti gli incontri ufficiali dei campionati di serie B-B1-B2-C-D-1[^]-2[^]-3[^] divisione e di categoria maschili e femminili, comprese le gare di Coppa Italia di serie B-B1 e B2 e delle Coppe Regionali delle stagioni sportive 2019/2020 e 2020/2021 si devono disputare esclusivamente con palloni delle marche MIKASA e MOLTEN, in tutti i tipi e modelli omologati dalla FIVB nella sezione " FIVB Homologated Equipment List" - edition 15 October 2018.

Per maggiore chiarezza si riportano i modelli dei palloni da poter utilizzare:

MIKASA:	MVA 200	MVA 300	MVA 200 CEV	V200W	V300W
MOLTEN	V5M 5000				

Nel caso la squadra ospitante non metta a disposizione Palloni delle marche e modelli suindicati, la gara non potrà essere disputata e la squadra ospitante in sede di omologa sarà sanzionata dal Giudice Sportivo con la perdita dell'incontro con il punteggio più sfavorevole.

OBBLIGO PRESENZA DEL DEFIBRILLATORE (DAE)

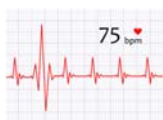

Sarà **OBBLIGATORIO** il Servizio di PRIMO SOCCORSO con la presenza di un defibrillatore semiautomatico e dell'addetto al suo utilizzo (maggiorrenne) durante tutte le gare dei Campionati Regionali e Territoriali.

La mancanza del defibrillatore o dell'addetto abilitato al suo utilizzo, comporterà la

MANCATA DISPUTA DELLA GARA.

In sede di omologa la squadra ospitante sarà sanzionata dal Giudice Territoriale con la perdita dell'incontro con il punteggio più sfavorevole e la sanzione pecuniaria di **€ 100,00.**

[Per i riferimenti normativi consultare la **Guida Pratica Servizio di Primo Soccorso**].

SEGNAPUNTI ASSOCIATO

Si ricorda che la mancata presentazione del segnapunti abilitato alla funzione, farà sì che alla Società ospitante sia comminata un'ammenda pari a **TRE** volte l'importo del contributo gara.

PRESTITO PER UN CAMPIONATO ("L1")

(Guida pratica - Norme Tesseramento 2020/21, pag. 33)

ESCLUSIVAMENTE per ATLETI 2001/2008

una società può ricevere in **prestito per un campionato** (modulo L1): **n. 3 atleti.**

CONTRIBUTI GARA

Il contributo previsto per ciascuna gara ammonta a **€ 45,00**.

PRIMA RATA entro il 12/11/2020

In caso di comprovato mancato versamento entro la data stabilita la società potrà essere sanzionata con una multa pari al doppio del contributo gara.

SECONDA RATA entro 31/01/2021

In caso di comprovato mancato versamento entro la data stabilita la società potrà essere sanzionata con una multa pari al doppio del contributo gara.

NOTA BENE!

UNICA MODALITA' DI VERSAMENTO

Bonifico IBAN: IT35D0100501013000000000510.

Le ultime 6 cifre del CRO dovranno essere registrate nell'Area Contributi di fipavonline.it

PARTECIPAZIONE A DIVERSI CAMPIONATI

REGOLA GENERALE:

Un giocatore che ha preso parte ad un campionato di serie superiore non può giocare in uno di serie inferiore nella stessa stagione sportiva, fatta eccezione per le Coppe Italia di Serie A e B e la Coppa Piemonte che non sono considerati, a questo fine, campionati.

ESTENSIONE DELLA NORMATIVA SERIE CM – 1DM:

Il Consiglio Regionale, a seguito della riunione di Consulta, ha deliberato quanto segue:
Gli atleti maschi nati negli anni **2002/2003/2004/2005** possono disputare un **massimo di 10 incontri** nel Campionato di **Serie C** della Società di appartenenza e partecipare regolarmente al campionato di Prima divisione sempre con la società di appartenenza.

Tale norma si applica soltanto su due campionati per atleta (esempio: un atleta può disputare gare al massimo in due campionati di Serie).

Naturalmente, nel momento in cui l'atleta entra in campo in Serie C per l'undicesima volta, non potrà più giocare nel campionato inferiore.

SONO ESCLUSE DA QUESTA NORMA: Atlete in prestito per 1 campionato (MOD L1)

RESPONSABILITÀ DELLA SOCIETÀ

Le Società interessate all'utilizzazione di tali atleti dovranno inviare, prima dell'inizio del Campionato, l'elenco degli atleti che intendono impiegare, specificando nome, cognome, codice tesseramento e data di nascita.

Dopo ogni gara nella quale l'atleta sia entrato in campo nel Campionato di Serie C, la Società di appartenenza deve **OBBLIGATORIAMENTE** inviare a mezzo email comunicazione alla Commissione Gare del proprio Comitato Territoriale.

Si ricorda che la Società è l'unica responsabile della corretta applicazione di questa procedura.

OBBLIGO di PARTECIPAZIONE AI CAMPIONATI CATEGORIA

La Consulta Regionale ha deliberato che per le squadre di Prima Divisione maschile non vi sia obbligo del settore giovanile maschile.

PROVEDIMENTI DISCIPLINARI e COMUNICATO UFFICIALE

Il Giudice Unico Provinciale e la C.O.G.T. effettuano la seduta di omologazione delle gare ogni mercoledì.

Il Comunicato Ufficiale sarà pubblicato e affisso all'albo virtuale sul sito <http://www.torino.federvolley.it> il mercoledì sera. **E' obbligo delle Società sportive consultare settimanalmente il Comunicato Ufficiale.**

NOTA BENE!

Si ricorda che da quest'anno non verranno più inviati telegrammi, ma email all'indirizzo ufficiale della Società Sportiva interessate per comunicare squalifiche, sospensioni di omologa, gare a porte chiuse, apertura di procedimenti disciplinari, deferimenti.

Pertanto, nessun reclamo potrà essere accolto per il mancato ricevimento del Comunicato Ufficiale o di altro mezzo di comunicazione dei provvedimenti.

Gli effetti delle decisioni prese dall'organo giudicante, decorrono dal giorno successivo all'affissione all'Albo dell'Organo decidente. Pertanto le squalifiche e le sospensioni da ogni attività federale decorrono dal giovedì.

Automaticità dei provvedimenti: sarà applicato l'art. 110 Regolamento Giurisdizionale.

SPOSTAMENTO GARE (Data – Orario – Campo)

IMPORTANTE ULTIME GIORNATE DI CAMPIONATO

Per la regolarità dei campionati di Prima Divisione, nelle ultime tre giornate di gara NON saranno concessi posticipi di data; saranno concessi soltanto anticipi in base alle norme vigenti.

NORMATIVA

Dopo l'inizio del campionato, non sono previsti spostamenti di gare se non in casi eccezionali, che verranno esaminati ed eventualmente autorizzati dalla Commissione Gare a mente degli articoli 15 – 24 – 25 - 26 del Regolamento Gare.

Eventuali spostamenti potranno essere concessi nei seguenti termini:

Utilizzo dell'apposita procedura nell'Area Riservata del sito fipavonline.it.

Acquisizione on-line dell'autorizzazione della società avversaria da parte della C.O.G.P. entro 5 giorni dalla data della gara in calendario.

Pervenimento a mezzo fax dalla attestazione del versamento della relativa tassa di **€ 35,00**.

SPOSTAMENTI DI DATA:

Le gare potranno essere disputate in un altro giorno **della stessa settimana**.

Nel caso non fosse possibile disputare la gara nei termini descritti, la stessa dovrà essere recuperata entro 15 giorni dalla data in calendario.

Qualora l'accordo non fosse possibile o non fosse possibile effettuare la gara nei termini descritti, la Società ospitante è tenuta a reperire un altro campo conforme ai Regolamenti Federali.

SPOSTAMENTI DI CAMPO:

La variazione può essere effettuata entro tre ore dall'inizio della gara, senza il versamento di alcuna tassa.

CASI PARTICOLARI:

In caso di particolari **condizioni atmosferiche** (abbondanti nevicate ecc..) il Comitato Provinciale, verificato lo stato di grave disagio tramite i servizi pubblici all'uopo predisposti, può autorizzare il rinvio delle gare. Le stesse gare dovranno essere recuperate entro 10 giorni nella giornata che la società ha indicato all'atto dell'iscrizione al campionato per il recupero. In caso di mancato accordo la C.O.G.T. deciderà d'autorità i termini della gara di recupero, fissandola nel primo giorno utile.

In caso di **convocazione di atleti in nazionale o nelle selezioni regionali o provinciali**, è possibile chiedere lo spostamento della gara, purché il recupero della stessa sia fissata secondo i regolamenti federali. La Società avversaria deve accettare il rinvio.

OBBLIGATORIETA' DELLA PRESENZA DELL'ALLENATORE IN PANCHINA

Nei campionati regionali e provinciali TUTTE le società (tranne le neo-affiliate) sono tenute all'obbligo di iscrizione a referto e relativa presenza in panchina di almeno un allenatore.

ASSENZE	1	2	3	4 e seg.
SANZIONE	Richiamo	Ammonizione	Diffida	Sanzione € 60,00

In relazione alla qualifica, gli allenatori possono svolgere la loro attività secondo la seguente tabella:

QUALIFICA	ALLIEVO 1LG	1° GRADO	2° GRADO	3° GRADO
1DM	2^ Allenatore	1^ o 2^ ALL	1^ o 2^ ALL	1^ o 2^ ALL

IMPORTANTE

- In considerazione dell'emergenza sanitaria ancora in atto e della possibilità che il quadro normativo attualmente in vigore possa subire variazioni, si comunica che, laddove intervenissero nuove disposizioni, statali, regionali, comunali e federali, le presenti norme organizzative potranno essere integrate e/o modificate.
- Per quanto non previsto nella presente Indizione valgono le norme dei Regolamenti federali, la GUIDA PRATICA 20/21" reperibili sul sito www.federvolley.it e quanto contenuto nel "Report della Consulta e del Consiglio Regionale per a.s. 20/21", pubblicata sul sito del CR Piemonte www.piemonte.federvolley.it.